

---

## MENINGKATKAN POTENSI KEWIRAUSAHAAN DAN PEMELIHARAAN LINGKUNGAN DI KAMPUNG SEMANGGI

Muhamad Chaidar<sup>1</sup>, Arief Syahrul Alam<sup>2</sup>, Surya Priyambudi<sup>3</sup>  
<sup>1,2,3</sup>Universitas Wijaya Putra

muhamadchaidar@uwp.ac.id, sahrulalam@uwp.ac.id,  
surya@uwp.ac.id

---

### Abstrak

Kampung Semanggi terletak di Kelurahan Sememi Kecamatan Benowo Kota Surabaya. Warga mayoritas menjadi seorang petani semanggi, sehingga beberapa lahan banyak yang ditanami dengan tanaman semanggi. Banyaknya tanaman semanggi membuat warga menuangkan ide kreatifitasnya untuk membuat olahan dari bahan dasar daun semanggi. Kurangnya strategi promosi produk olahan semanggi menyebabkan penurunan pada pemasaran produk dan kurangnya kesadaran masyarakat terhadap kebersihan dan pemeliharaan lingkungan, sehingga pengenalan Kampung Semanggi belum maksimal. Peningkatan potensi kewirausahaan melibatkan berbagai strategi untuk membekali individu dengan keterampilan dan pengetahuan yang diperlukan untuk sukses dalam dunia bisnis. Langkah pertama adalah pendidikan dan pelatihan yang memberikan dasar pengetahuan tentang kewirausahaan dan manajemen. Riset pasar dan perencanaan bisnis yang matang membantu dalam memahami kebutuhan pasar dan merancang strategi yang efektif. Inovasi dan kreativitas menjadi kunci dalam menciptakan produk dan solusi yang membedakan dari pesaing. Manajemen keuangan yang baik, termasuk pengelolaan anggaran dan arus kas, adalah fondasi untuk kelangsungan bisnis. Langkah-langkah pemeliharaan lingkungan dapat mencakup program daur ulang, konservasi air, perlindungan ekosistem, serta restorasi habitat yang terdegradasi. Hasil dari kegiatan ini 1) memperkenalkan berbagai olahan semanggi dan 2) meningkatkan perekonomian warga sekitar dengan menggali kreativitas serta pemeliharaan lingkungan.

**Kata Kunci :** Kewirausahaan; Kampung; Semanggi

---

### PENDAHULUAN

Pendahuluan mencakup latar belakang atas isu atau permasalahan serta urgensi dan rasionalisasi kegiatan. Bagian ini juga menyajikan tujuan kegiatan, dan rencana penanganan masalah, serta tinjauan pustaka yang relevan dan pengembangan metode penyelesaian masalah.

Font yang digunakan adalah *Times New Roman* 11 poin, normal, spasi tunggal, after 6 pt dan diketik rapi rata kiri kanan (*justify*).

Nama penulis tidak menggunakan gelar akademik/agama. Jumlah makalah 3000-5000 kata. Apabila jumlah kata melebihi dari ketentuan ini, panitia akan mengembalikan makalah untuk direvisi.

Dalam penulisan makalah tidak boleh menggunakan *bullet* dan atau *numbering*. Tetapi ditulis dalam rangkaian kalimat seperti 1) satu adalah; 2) dua adalah; 3) tiga adalah dan seterusnya. Apabila tetap menggunakan *bullet* dan atau

numbering, panitia akan mengembalikan makalah untuk direvisi sesuai ketentuan.

Makalah berisi bagian bagian (minimal) sebagai berikut: 1) Pendahuluan; 2) Metode; 3) Hasil dan Pembahasan dan 4) Kesimpulan dan Saran

**METODE**

Menjelaskan langkah-langkah sistematis yang dilakukan dalam kegiatan pengabdian masyarakat.

**HASIL DAN PEMBAHASAN**

**1. Sub Bab**

Hasil dan pembahasan disampaikan secara jelas. Gambar dan tabel yang disertakan dalam makalah dapat diletakkan diantara teks makalah atau sebagai lampiran di akhir makalah. Setiap gambar/grafik/bagan harus format jpg atau sejenisnya. Gambar/grafik/bagan yang tidak berformat jpg menyebabkan layout berantakan. Apabila gambar/grafik/bagan tidak berformat jpg maka panitia akan mengembalikan untuk direvisi sesuai ketentuan tersebut. Masing masing gambar/grafik/bagan dan tabel harus diberi nomor urut.

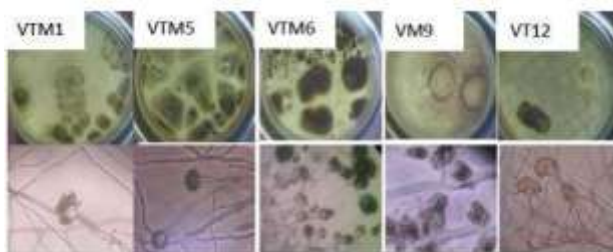

Gambar 1. (TNR 11, before 6 pt, after 12 pt)

**2. Sub Bab**

Tabel 1. (TNR 11, before 6pt, after 6 pt)

Isotope	Half life	Particle Emitted
<sup>32</sup> P	14.3 days	β
<sup>33</sup> P	25 days	β
<sup>14</sup> C	5,730 years	β
<sup>3</sup> H	12.3 years	β
<sup>35</sup> S	87.4 days	β
<sup>125</sup> I	60 days	γ

**KESIMPULAN**

Kesimpulan berisi rangkuman hasil kegiatan pengabdian kepada masyarakat dan implikasi dari kegiatan yang dilaksanakan.

**UCAPAN TERIMAKASIH (Bila ada)**

Ucapan terimakasih disampaikan kepada lembaga/institusi yang telah memberikan kontribusi dalam pelaksanaan kegiatan. Ucapan terima kasih disampaikan kepada lembaga/institusi an nomor kegiatan (bila ada) serta tahun.

**REFERENSI**

Referensi yang dimuat hanya yang disitasi dalam makalah, tidak kurang dari 10 dan diurutkan sesuai abjad. Acuan harus relevan, mutakhir, dan 50% adalah acuan primer (jurnal terakreditasi, jurnal internasional, tesis, disertasi). Kemutakhiran acuan harus 10 tahun dengan jumlah minimal 70 persen dari daftar referensi. Penulis tidak diperkenankan mengacu pada wikipedia dan halaman blog

Kutipan menggunakan standar format penulisan internasional APA style. Seluruh kutipan menggunakan format *bodynote/runningnote*. Tidak diperkenankan menggunakan *footnote* dan atau *endnote*.

Berikut beberapa contoh cara penulisan referensi.

Huang, X., & Xie, Y. M. (2010). Evolutionary

---

Topology Optimization of Continuum Structures: Methods and Applications. Chichester: John Wiley and Sons, Ltd. Publication.

Nayani ZS, Hendre PC. (2015). Comparison and Correlation of Pap Smear with Colposcopy and Histopathology in Evaluation of Cervix. *Journal of Evolution of Medical and Dental Sciences*, 4(53): 9236 – 9247.

Asosiasi Pengguna Jasa Internet Indonesia (2016). Penetrasi dan Perilaku Pengguna Internet Indonesia, Survey 2016.